

企业信用报告

查企业 就上企查查

基础版

本报告生产时间为 2020-10-11 14:07:28，你所看的内容为截止时间点的数据快照。
本报告的数据是企查查接受您的委托，根据用户需求基于公开信息挖掘的结果，企查查没有义务对于报告本身的真实性进行分辨或核验，本报告内容不构成我们对任何人或企业之明示或暗示的观点或保证，仅供用户参考，真实结果请以各官方网站的公布结果为准。



扫码下载APP

创新 · 合作 · 共赢 · 崛起

企业信用报告基础版

马鞍山则一物流有限公司

| | |
|---------------|----|
| 一、基本信息 | 4 |
| 1.1 工商信息 | 4 |
| 1.2 主要人员 | 4 |
| 1.3 分支机构 | 5 |
| 1.4 变更记录 | 5 |
| 1.5 联系信息 | 7 |
| 二、股东信息 | 7 |
| 2.1 股东出资信息 | 7 |
| 2.2 疑似实际控制人信息 | 7 |
| 三、企业对外投资 | 7 |
| 四、法律诉讼 | 7 |
| 4.1 被执行人信息 | 7 |
| 4.2 失信被执行人 | 8 |
| 4.3 限制高消费 | 8 |
| 4.4 裁判文书 | 8 |
| 4.5 法院公告 | 10 |
| 4.6 开庭公告 | 10 |
| 4.7 送达公告 | 13 |
| 4.8 股权冻结 | 13 |
| 4.9 立案信息 | 13 |
| 五、企业风险 | 14 |
| 5.1 经营异常 | 14 |
| 5.2 严重违法 | 14 |
| 5.3 动产抵押 | 14 |
| 5.4 行政处罚 | 14 |
| 5.5 税收违法 | 14 |
| 5.6 环保处罚 | 14 |
| 5.7 清算信息 | 14 |
| 5.8 司法拍卖 | 14 |
| 5.9 土地抵押 | 14 |
| 5.10 简易注销 | 14 |
| 5.11 公示催告 | 14 |
| 5.12 欠税公告 | 14 |
| 六、年报信息 | 14 |
| 七、财务信息 | 15 |
| 7.1 股权出质 | 15 |
| 7.2 税务信用 | 15 |
| 7.3 融资信息 | 15 |
| 八、知识产权 | 15 |
| 8.1 专利信息 | 15 |
| 8.2 商标信息 | 15 |
| 8.3 证书资质 | 15 |

| | |
|----------------|----|
| 8.4 软件著作权..... | 16 |
| 8.5 作品著作权..... | 16 |
| 8.6 网站域名..... | 16 |
| 九、经营信息..... | 16 |
| 9.1 产品信息..... | 16 |
| 9.2 招聘信息..... | 16 |
| 9.3 招投标..... | 16 |
| 9.4 进出口信用..... | 17 |
| 9.5 行政许可..... | 17 |
| 9.6 新闻舆情..... | 17 |
| 9.7 抽查检查..... | 17 |
| 9.8 微信公众号..... | 17 |
| 9.9 地块公示..... | 17 |
| 9.10 购地信息..... | 18 |
| 9.11 土地转让..... | 18 |
| 9.12 债券信息..... | 18 |

一、基本信息

1.1 工商信息

| | |
|-----------|--|
| 企业名称： | 马鞍山则一物流有限公司 |
| 英文名称： | - |
| 曾用名： | - |
| 注册号： | 340592000053369 |
| 统一社会信用代码： | 91340500MA2MQN216F |
| 纳税人识别号： | 91340500MA2MQN216F |
| 进出口企业代码： | - |
| 法定代表人： | 岳粹矿 |
| 组织机构代码： | MA2MQN21-6 |
| 注册资本： | 10000 万元人民币 |
| 实缴资本： | - |
| 所属行业： | 交通运输、仓储和邮政业 |
| 企业类型： | 有限责任公司（自然人投资或控股的法人独资） |
| 经营状态： | 存续（在营、开业、在册） |
| 成立日期： | 2015-11-10 |
| 核准日期： | 2019-09-05 |
| 营业期限： | 2015-11-10 至 无固定期限 |
| 登记机关： | 马鞍山经济技术开发区市场监督管理局 |
| 人员规模： | 100-199 人 |
| 参保人数： | 180 |
| 注册地址： | 马鞍山示范园区常韦路 125 号 |
| 经营范围： | 普通货运，冷链运输，货物专用运输（集装箱），大型物件运输，水路运输，海上、航空、公路国际货物运输代理，国内货物运输代理，仓储（除危险品）服务，装卸搬运服务，汽车代驾服务，室内装潢，货物包装服务（除包装装潢印刷），物流装备及相关配件的销售、租赁（不含融资性租赁）汽车租赁（不含操作人员），商用车及九座以上乘用车、汽车零配件、化工原料及产品（除危险化学品、监控化学品、烟花爆竹、民用爆炸物品、易制毒化学品）机电设备、五金交电、建筑装潢材料、钢材、日用百货的销售，物流信息咨询服务（除经纪），物流方案设计，代办报关手续，货运信息中介服务，汽车销售与维修，机动车驾驶员培训，自营或代理各类商品和技术的进出口业务（国家限定企业经营和禁止进出口的商品及技术除外）。（依法须经批准的项目，经相关部门批准后方可开展经营活动） |

历史工商信息查询，请下载《企业信用报告专业版》

1.2 主要人员

| 序号 | 姓名 | 职务 |
|----|-----|----------|
| 1 | 岳粹矿 | 执行董事兼总经理 |
| 2 | 白勇林 | 监事 |

对外投资信息及在外任职信息请下载《董监高投资任职及风险报告》。

历史高管查询，请下载《企业信用报告专业版》

1.3 分支机构

暂无分支机构，不排除存在时间相对滞后或工商未公示的情况，仅供客户参考

1.4 变更记录

| 序号 | 变更项目 | 变更日期 | 变更前 | 变更后 |
|----|-----------------|------------|---|--|
| 1 | 经营范围变更（含业务范围变更） | 2019-09-05 | 普通货运,冷链运输,货物专用运输(集装箱),大型物件运输,水路运输,海上、航空、公路国际货物运输代理,国内货物运输代理,仓储(除危险品)服务,装卸搬运服务,汽车代驾服务,室内装潢,货物包装服务(除包装装潢印刷),物流装备及相关配件的销售、租赁(不含融资性租赁)、汽车租赁(不含操作人员),商用车及九座以上乘用车、汽车零配件、化工原料及产品(除危险化学品、监控化学品、烟花爆竹、民用爆炸物品、易制毒化学品)、机电设备、五金交电、建筑装潢材料、日用百货的销售,物流信息咨询服务(除经纪),物流方案设计,代办报关手续,货运信息中介服务,汽车销售与维修,机动车驾驶员培训,自营或代理各类商品和技术的进出口业务(国家限定企业经营和禁止进出口的商品及技术除外)。(依法须经批准的项目,经相关部门批准后方可开展经营活动) | 普通货运,冷链运输,货物专用运输(集装箱),大型物件运输,水路运输,海上、航空、公路国际货物运输代理,国内货物运输代理,仓储(除危险品)服务,装卸搬运服务,汽车代驾服务,室内装潢,货物包装服务(除包装装潢印刷),物流装备及相关配件的销售、租赁(不含融资性租赁)、汽车租赁(不含操作人员),商用车及九座以上乘用车、汽车零配件、化工原料及产品(除危险化学品、监控化学品、烟花爆竹、民用爆炸物品、易制毒化学品)、机电设备、五金交电、建筑装潢材料、钢材、日用百货的销售,物流信息咨询服务(除经纪),物流方案设计,代办报关手续,货运信息中介服务,汽车销售与维修,机动车驾驶员培训,自营或代理各类商品和技术的进出口业务(国家限定企业经营和禁止进出口的商品及技术除外)。(依法须经批准的项目,经相关部门批准后方可开展经营活动) |
| 2 | 经营范围变更（含业务范围变更） | 2019-08-19 | 普通货运,冷链运输,货物专用运输(集装箱),大型物件运输,水路运输,海上、航空、公路国际货物运输代理,国内货物运输代理,仓储(除危险品)服务,装卸搬运服务,室内装潢,货物包装服务(除包装装潢印刷),物流装备及相关配件的销售、租赁(不含融资性租赁)、汽车租赁(不含操作人员),商用车及九座以上乘用车、汽车零配件、化工原料及产品(除危险化学品、监控化学品、烟花爆竹、民用爆炸物品、易制毒化学品)、机电设备、五金交电、建筑装潢材料、日用百货的销售,物流信息咨询服务(除经纪),物流方案设计,代办报关手续,货运信息中介服务, | 普通货运,冷链运输,货物专用运输(集装箱),大型物件运输,水路运输,海上、航空、公路国际货物运输代理,国内货物运输代理,仓储(除危险品)服务,装卸搬运服务,汽车代驾服务,室内装潢,货物包装服务(除包装装潢印刷),物流装备及相关配件的销售、租赁(不含融资性租赁)、汽车租赁(不含操作人员),商用车及九座以上乘用车、汽车零配件、化工原料及产品(除危险化学品、监控化学品、烟花爆竹、民用爆炸物品、易制毒化学品)、机电设备、五金交电、建筑装潢材料、日用百货的销售,物流信息咨询服务(除经纪),物流方案设计,代办报关手续,货运 |

| | | | | |
|---|-----------------|------------|---|--|
| | | | 汽车销售与维修,机动车驾驶员培训,自营或代理各类商品和技术的进出口业务(国家限定企业经营和禁止进出口的商品及技术除外)。(依法须经批准的项目,经相关部门批准后方可开展经营活动) | 信息中介服务,汽车销售与维修,机动车驾驶员培训,自营或代理各类商品和技术的进出口业务(国家限定企业经营和禁止进出口的商品及技术除外)。(依法须经批准的项目,经相关部门批准后方可开展经营活动) |
| 3 | 经营范围变更(含业务范围变更) | 2019-05-15 | 普通货运,冷链运输,货物专用运输(集装箱),海上、航空、公路国际货运运输代理,国内货物运输代理,仓储(除危险品),装卸搬运,室内装潢,货物包装服务(除包装装潢印刷),物流装备及相关配件的销售、租赁(不含融资性租赁)、汽车租赁(不含操作人员),商用车及九座以上乘用车、汽车零配件、化工原料及产品(除危险化学品、监控化学品、烟花爆竹、民用爆炸物品、易制毒化学品)、机电设备、五金交电、建筑装潢材料、日用百货的销售,投资管理,实业投资,物流信息咨询服务(除经纪),寄递服务,物流方案设计,代办报关手续,货运信息中介、汽车销售与维修,驾驶员培训,从事货物与技术的进出口业务(国家限定公司经营或禁止进出口的商品及技术除外)。(依法须经批准的项目,经相关部门批准后方可开展经营活动) | 普通货运,冷链运输,货物专用运输(集装箱),大型物件运输,水路运输,海上、航空、公路国际货物运输代理,国内货物运输代理,仓储(除危险品)服务,装卸搬运服务,室内装潢,货物包装服务(除包装装潢印刷),物流装备及相关配件的销售、租赁(不含融资性租赁)、汽车租赁(不含操作人员),商用车及九座以上乘用车、汽车零配件、化工原料及产品(除危险化学品、监控化学品、烟花爆竹、民用爆炸物品、易制毒化学品)、机电设备、五金交电、建筑装潢材料、日用百货的销售,物流信息咨询服务(除经纪),物流方案设计,代办报关手续,货运信息中介服务,汽车销售与维修,机动车驾驶员培训,自营或代理各类商品和技术的进出口业务(国家限定企业经营和禁止进出口的商品及技术除外)。(依法须经批准的项目,经相关部门批准后方可开展经营活动) |
| 4 | 经营范围变更(含业务范围变更) | 2016-03-28 | 普通货运,货物专用运输(集装箱),海上、航空、公路国际货运运输代理,国内货物运输代理,仓储(除危险品),装卸搬运,室内装潢,货物包装服务(除包装装潢印刷),物流装备及相关配件的销售、租赁(不含融资性租赁)、汽车租赁(不含操作人员),商用车及九座以上乘用车、汽车零配件、化工原料及产品(除危险化学品、监控化学品、烟花爆竹、民用爆炸物品、易制毒化学品)、机电设备、五金交电、建筑装潢材料、日用百货的销售,投资管理,实业投资,物流信息咨询服务(除经纪),寄递服务,物流方案设计,代办报关手续,货运信息中介、汽车销售与维修,驾驶员培训,从事货物与技术的进出口业 | 普通货运,冷链运输,货物专用运输(集装箱),海上、航空、公路国际货运运输代理,国内货物运输代理,仓储(除危险品),装卸搬运,室内装潢,货物包装服务(除包装装潢印刷),物流装备及相关配件的销售、租赁(不含融资性租赁)、汽车租赁(不含操作人员),商用车及九座以上乘用车、汽车零配件、化工原料及产品(除危险化学品、监控化学品、烟花爆竹、民用爆炸物品、易制毒化学品)、机电设备、五金交电、建筑装潢材料、日用百货的销售,投资管理,实业投资,物流信息咨询服务(除经纪),寄递服务,物流方案设计,代办报关手续,货运信息中介、汽车销售与维修,驾驶员培训,从事货物与技 |

| | | | | |
|---|-----------------------------------|------------|--------------------------------|--|
| | | | 务。(依法须经批准的项目,经相关部门批准后方可开展经营活动) | 术的进出口业务(国家限定公司经营或禁止进出口的商品及技术除外)。(依法须经批准的项目,经相关部门批准后方可开展经营活动) |
| 5 | 投资人变更 (包括出资额、出资方式、出资日期、投资人名称等) | 2016-03-28 | 李保荣:51%【退出】,岳粹矿*:49%【退出】 | 上海则一供应链管理有限公司:100%【新增】 |
| 6 | 市场主体类型变更 | 2016-03-28 | 有限责任公司(自然人投资或控股) | 有限责任公司(自然人投资或控股的法人独资) |

1.5 联系信息

电话：021-39889598
邮箱：304032373@qq.com
网址：www.maszeyi.com
地址：马鞍山示范园区常韦路 125 号

二、股东信息

2.1 股东出资信息

| 序号 | 股东 | 股东类型 | 认缴出资金额(万元人民币) | 出资比例 | 认缴出资日期 |
|----|---------------|------|---------------|------|------------|
| 1 | 上海则一供应链管理有限公司 | 企业法人 | 10000 | 100% | 2026-03-31 |

以上出资比例信息可能滞后或未显示,如需准确的股东出资比例,请下载《企业信用报告专业版》。

历史股东查询,请下载《企业信用报告专业版》

2.2 疑似实际控制人信息

| 疑似实际控制人 | 总股权比例 |
|---------|----------|
| 李保荣 | 25.5233% |

备注:总股权比例=持股人股权比例+其关联企业所占股权折算后比例。

三、企业对外投资

暂无企业对外投资,不排除存在时间相对滞后或工商未公示的情况,仅供客户参考

历史对外投资查询,请下载《企业信用报告专业版》

四、法律诉讼

4.1 被执行人信息

暂无被执行人信息,不排除存在时间相对滞后或工商未公示的情况,仅供客户参考

历史被执行人信息查询，请下载《企业信用报告专业版》

4.2 失信被执行人

暂无失信被执行人，不排除存在时间相对滞后或工商未公示的情况，仅供客户参考
历史失信被执行人查询，请下载《企业信用报告专业版》

4.3 限制高消费

暂无限制高消费，不排除存在时间相对滞后或工商未公示的情况，仅供客户参考
历史限制高消费查询，请下载《企业信用报告专业版》

4.4 裁判文书

| 序号 | 案号 | 裁判文书标题 | 案由 | 执行法院 | 发布日期 |
|----|---------------------|--|-------------|---------------|------------|
| 1 | (2020)鲁0523民初294号 | 嵇永兴与马鞍山则一物流有限公司、中国人民财产保险股份有限公司成都市分公司机动车交通事故责任纠纷一案民事判决书 | 机动车交通事故责任纠纷 | 山东省广饶县人民法院 | 2020-09-28 |
| 2 | (2019)沪0118民初11875号 | 李某、江某某等与上海则一供应链管理有限公司、中国平安财产保险股份有限公司佛山分公司等机动车交通事故责任纠纷一案民事判决书 | 机动车交通事故责任纠纷 | 上海市青浦区人民法院 | 2020-09-17 |
| 3 | (2020)京0115执1291号 | 北京远成物流有限公司等 执行裁定书 | 其它类型纠纷 | 北京市大兴区人民法院 | 2020-09-11 |
| 4 | (2019)沪0118民初23690号 | 李强与上海则一供应链管理有限公司、湖南五六联盟电商物流有限公司等机动车交通事故责任纠纷一案民事判决书 | 机动车交通事故责任纠纷 | 上海市青浦区人民法院 | 2020-08-24 |
| 5 | (2019)赣0703民初4240号 | 马鞍山则一物流有限公司与王荣银、新干县金鸿汽车贸易有限公司机动车交通事故责任纠纷一案民事判决书 | 机动车交通事故责任纠纷 | 江西省赣州市南康区人民法院 | 2020-08-17 |
| 6 | (2020)闽0582民初1750号 | 李志虹与马鞍山则一物流有限公司劳动争议一审民事调解书 | 劳动争议 | 晋江市人民法院 | 2020-07-21 |
| 7 | (2020)沪0113民初240号 | 马鞍山则一物流有限公司与上海峰崆物流有限公司公路货物运输合同纠纷一审民事判决书 | 运输合同纠纷 | 上海市宝山区人民法院 | 2020-06-05 |
| 8 | (2020)沪0113民初240号 | 马鞍山则一物流有限公司与上海峰崆物流有限公司公路货物运输合同纠纷一审民事裁定书 | 运输合同纠纷 | 上海市宝山区人民法院 | 2020-06-05 |

| | | | | | |
|----|----------------------|--|-------------|--------------------|------------|
| 9 | (2019)沪0118民初11876号 | 范琴霞、叶彦唐与上海则一供应链管理有限公司、中国平安财产保险股份有限公司佛山分公司等机动车交通事故责任纠纷一审民事判决书 | 机动车交通事故责任纠纷 | 上海市青浦区人民法院 | 2020-05-08 |
| 10 | (2020)沪02民终2387号 | 中国平安财产保险股份有限公司广州市番禺支公司与上海则一供应链管理有限公司、湖南五六联盟电商物流有限公司等机动车交通事故责任纠纷二审民事判决书 | 机动车交通事故责任纠纷 | 上海市第二中级人民法院 | 2020-05-08 |
| 11 | (2019)粤0204民初800号 | 马鞍山则一物流有限公司与韶关市丰和速递有限公司公路货物运输合同纠纷一审民事判决书 | 运输合同纠纷 | 广东省韶关市浈江区人民法院 | 2020-04-27 |
| 12 | (2019)豫0191民初8609号 | 河南福田运输有限公司与林恩、马鞍山则一物流有限公司机动车交通事故责任纠纷一审民事判决书 | 机动车交通事故责任纠纷 | 河南省郑州高新技术产业开发区人民法院 | 2020-01-02 |
| 13 | (2019)沪0114民初15636号 | 王小荣与马鞍山则一物流有限公司、中国人民财产保险股份有限公司成都市分公司机动车交通事故责任纠纷一审民事判决书 | 机动车交通事故责任纠纷 | 上海市嘉定区人民法院 | 2019-11-13 |
| 14 | (2019)京0115民初13189号 | 马鞍山则一物流有限公司与北京大运储运有限公司公路货物运输合同纠纷一审民事裁定书 | 运输合同纠纷 | 北京市大兴区人民法院 | 2019-10-08 |
| 15 | (2019)沪0116民初5881号 | 马鞍山则一物流有限公司与上海皖京物流有限公司公路货物运输合同纠纷一审民事判决书 | 运输合同纠纷 | 上海市金山区人民法院 | 2019-09-17 |
| 16 | (2019)皖1623民初3085号 | 马鞍山则一物流有限公司与刘伟不当得利纠纷一审民事判决书 | 不当得利纠纷 | 利辛县人民法院 | 2019-09-12 |
| 17 | (2018)陕0802民初10491号 | 左课生与上海则一供应链管理有限公司等机动车交通事故责任纠纷一审民事判决书 | 机动车交通事故责任纠纷 | 榆林市榆阳区人民法院 | 2019-05-31 |
| 18 | (2018)豫01民终20306号 | 林恩、马鞍山则一物流有限公司机动车交通事故责任纠纷二审民事裁定书 | 机动车交通事故责任纠纷 | 河南省郑州市中级人民法院 | 2019-03-20 |
| 19 | (2018)苏1012民初6133号之一 | 中徽物流有限公司与马鞍山则一物流有限公司、中国平安财产保险股份有限公司深圳分公 | 机动车交通事故责任纠纷 | 扬州市江都区人民法院 | 2019-03-01 |

| | | | | | |
|----|-----------------------------|---|-----------------|-------------------------|------------|
| | | 司等机动车交通事故责任纠纷 一审民事裁定书 | | | |
| 20 | (2018)皖 0202执975 号 | 马鞍山则一物流有限公司与安徽泽普物流有限公司、宋春雪 运输合同纠纷执行裁定书 | 运输合同纠纷 | 芜湖市镜湖区 人民法院 | 2018-12-24 |
| 21 | (2018)豫 0191民初 8258号 | 河南福田运输有限公司与林恩、 马鞍山则一物流有限公司机动 车交通事故责任纠纷一审民事 判决书 | 机动车交通事故责任 纠纷 | 郑州高新技术 产业开发区人 民法院 | 2018-12-17 |
| 22 | (2018)陕 0824民初 2624号 | 呼帅帅、高生兰诉尚伟等机动 车交通事故责任纠纷一案民事 判决书 | 机动车交通事故责任 纠纷 | 靖边县人民法 院 | 2018-09-04 |
| 23 | (2017)豫 0191民初 14927号 | 林恩与马鞍山则一物流有限公 司劳动争议一审民事判决书 | 劳动争议 | 郑州高新技术 产业开发区人 民法院 | 2018-07-06 |
| 24 | (2017)皖 1503民初 5583号 | 卢兴和与徐军、马鞍山则一物 流有限公司机动车交通事故责任 纠纷一审民事判决书 | 机动车交通事故责任 纠纷 | 六安市裕安区 人民法院 | 2018-07-02 |
| 25 | (2018)豫 1721民初565 号 | 胡樱楠与樊丽珍、上海驰贤实 业有限公司机动车交通事故责任 纠纷一审民事判决书 | 机动车交通事故责任 纠纷 | 西平县人民法 院 | 2018-05-28 |

如需查看关联司法案件，请登录企查查官方网站进行查询。

4.5 法院公告

| 序号 | 公告类型 | 公诉人/原告/上诉人/申请人 | 被告人/被告/被上诉人/被申请人 | 刊登日期 |
|----|------|----------------------------|--|------------|
| 1 | 裁判文书 | 河南福田运输有限公司, 马鞍山则一物流有限公司 | 林恩, 中国平安财产保险股份有限公司 芜湖中心支公司, 中国平安财产保险股份有限公司 江门中心支公司 | 2018-09-06 |

4.6 开庭公告

| 序号 | 案号 | 开庭时间 | 案由 | 公诉人/原告/上诉人/申请人 | 被告人/被告/被上诉人/被申请人 |
|----|-----------------------------|----------------------|------------|-------------------|-----------------------------------|
| 1 | (2020)赣 09民终1804 号 | 2020-10- 19 09:00 | 返还原物 纠纷 | 宜丰县龙祥汽车运输有限公 司 | 马鞍山则一物流有限公司 |
| 2 | (2020)沪 0118民初 13736号 | 2020-09- 15 00:00 | 运输合同 纠纷 | 马鞍山则一物流有限公司 | 上海圆灵快递有限公司, 上海畅宝物流有限公司, 陈跃群 |
| 3 | (2020)沪 | 2020-09- | 运输合同 | 马鞍山则一物流有限公司 | 上海飞丰物流有限公司 |

| | | | | | |
|----|--------------------------------|----------------------|---------------------|--------------------|---|
| | 0118 民初 15702 号 | 07 00:00 | 纠纷 | | |
| 4 | (2020) 沪 0118 民初 15192 号 | 2020-09- 07 00:00 | 运输合同 纠纷 | 马鞍山则一物流有限公司 | 蔡明前, 浙江速力供应链管理有限公司 |
| 5 | (2020) 沪 0118 民初 13736 号 | 2020-08- 24 09:00 | 运输合同 纠纷 | 马鞍山则一物流有限公司 | 上海圆灵快递有限公司, 上海畅宝物流有限公司, 陈跃群 |
| 6 | (2020) 皖 0521 民初 1945 号 | 2020-08- 11 14:00 | 运输合同 纠纷 | 马鞍山则一物流有限公司 | 无锡神马大件运输有限公司 |
| 7 | (2020) 赣 0924 民初 622 号 | 2020-05- 26 09:00 | 返还原物 纠纷 | 马鞍山则一物流有限公司 | 宜丰县龙祥汽车运输有限公司 |
| 8 | (2020) 沪 0109 民初 5221 号 | 2020-05- 18 00:00 | 财产保险 合同纠纷 | 马鞍山则一物流有限公司 | 中国太平洋财产保险股份有限公司 航运保险事业营运中心 |
| 9 | (2020) 粤 0304 民初 16645 号 | 2020-04- 30 10:36 | 运输合同 纠纷 | 马鞍山则一物流有限公司 | 速尔快递有限公司 |
| 10 | (2020) 闽 0582 民初 1750 号 | 2020-04- 15 15:00 | 劳动争议 | 李志虹 | 马鞍山则一物流有限公司 |
| 11 | (2020) 沪 0113 民初 240 号 | 2020-02- 26 09:00 | 运输合同 纠纷 | 马鞍山则一物流有限公司 | 上海峰崑物流有限公司 |
| 12 | (2019) 沪 0118 民初 11875 号 | 2020-01- 15 13:45 | 机动车交 通事故责 任纠纷 | 江有斌, 杨才兰, 李霞 | 马鞍山则一物流有限公司, 中国平安财产保险股份有限公司 佛山分公司, 中国平安财产保险股份有限公司 广州市番禺支公司, 茹春锋, 上海则一供应链管理有限公司, 杭州百世网络技术有限公司上海 分公司, 湖南五六联盟电商物流有限公司 |
| 13 | (2019) 沪 0118 民初 23690 号 | 2020-01- 15 09:00 | 机动车交 通事故责 任纠纷 | 李强 | 马鞍山则一物流有限公司, 中国平安财产保险股份有限公司 佛山分公司, 中国平安财产保险股份有限公司 广州市番禺支公司, |

| | | | | | |
|----|---------------------|------------------|-------------|-----------------------------|---|
| | | | | | 茹春锋, 上海则一供应链管理有限公司, 杭州百世网络技术有限公司上海分公司, 湖南五六联盟电商物流有限公司 |
| 14 | (2019)沪0109民初27567号 | 2019-12-23 15:00 | 财产保险合同纠纷 | 马鞍山则一物流有限公司 | 中国太平洋财产保险股份有限公司航运保险事业营运中心 |
| 15 | (2019)沪0118民初11877号 | 2019-12-09 14:15 | 机动车交通事故责任纠纷 | 朱子阳, 陈玉良, 侯顺华, 朱子鹏 | 马鞍山则一物流有限公司, 中国平安财产保险股份有限公司佛山分公司, 中国平安财产保险股份有限公司广州市番禺支公司, 茹春锋, 上海则一供应链管理有限公司, 杭州百世网络技术有限公司上海分公司, 湖南五六联盟电商物流有限公司 |
| 16 | (2019)沪0118民初11876号 | 2019-12-09 13:30 | 机动车交通事故责任纠纷 | 范琴霞, 叶彦唐 | 马鞍山则一物流有限公司, 中国平安财产保险股份有限公司佛山分公司, 中国平安财产保险股份有限公司广州市番禺支公司, 茹春锋, 上海则一供应链管理有限公司, 湖南五六联盟电商物流有限公司 |
| 17 | (2019)沪0118民初11875号 | 2019-12-09 10:00 | 机动车交通事故责任纠纷 | 江有斌, 杨才兰, 李霞 | 马鞍山则一物流有限公司, 中国平安财产保险股份有限公司佛山分公司, 中国平安财产保险股份有限公司广州市番禺支公司, 茹春锋, 上海则一供应链管理有限公司, 杭州百世网络技术有限公司上海分公司, 湖南五六联盟电商物流有限公司 |
| 18 | (2019)沪0118民初11876号 | 2019-11-29 09:30 | 机动车交通事故责任纠纷 | 范琴霞, 叶彦唐 | 马鞍山则一物流有限公司, 中国平安财产保险股份有限公司佛山分公司, 中国平安财产保险股份有限公司广州市番禺支公司, |

| | | | | | |
|----|-------------------------------|----------------------|---------------------|-------------|---|
| | | | | | 茹春锋, 上海则一供应链管理有限公司, 湖南五六联盟电商物流有限公司 |
| 19 | (2019)沪 0114 民初 15636 号 | 2019-08- 27 15:30 | 机动车交 通事故责 任纠纷 | 王小荣 | 李孝国, 马鞍山则一物流有限公司, 中国人民财产保险股份有限公司 成都市分公司 |
| 20 | (2019)赣 0703 民初 4240 号 | 2019-08- 19 09:30 | 机动车交 通事故责 任纠纷 | 马鞍山则一物流有限公司 | 王荣银, 新干县金鸿汽车贸易有限公司 |
| 21 | (2019)粤 0204 民初 800 号 | 2019-06- 11 09:00 | 运输合同 纠纷 | 马鞍山则一物流有限公司 | 韶关市丰和速递有限公司 |
| 22 | (2019)沪 0116 民初 5881 号 | 2019-06- 04 14:00 | 运输合同 纠纷 | 马鞍山则一物流有限公司 | 上海皖京物流有限公司 |
| 23 | (2019)皖 1623 民初 3085 号 | 2019-05- 22 15:45 | 不当得利 纠纷 | 马鞍山则一物流有限公司 | 刘伟 |
| 24 | - | 2019-05- 22 15:00 | 不当得利 纠纷 | - | - |
| 25 | (2018)豫 1721 民初 565 号 | 2018-03- 12 09:53 | 机动车交 通事故责 任纠纷 | 胡樱楠 | 樊丽珍, 上海市驰贤实业有限公司, 马鞍山则一物流有限公司, 中国人民财产保险股份有限公司 桐庐支公司 |
| 26 | (2017)皖 1503 民初 5583 号 | 2017-12- 21 10:00 | 机动车交 通事故责 任纠纷 | 卢兴和 | 中国平安财产保险股份有限公司 江门中心支公司, 中国平安财产保险股份有限公司 芜湖中心支公司, 马鞍山则一物流有限公司 |

4.7 送达公告

暂无送达公告，不排除存在时间相对滞后或工商未公示的情况，仅供参考

4.8 股权冻结

暂无股权冻结，不排除存在时间相对滞后或工商未公示的情况，仅供参考

4.9 立案信息

暂无立案信息，不排除存在时间相对滞后或工商未公示的情况，仅供参考

五、企业风险

5.1 经营异常

暂无经营异常，不排除存在时间相对滞后或工商未公示的情况，仅供客户参考

5.2 严重违法

暂无严重违法，不排除存在时间相对滞后或工商未公示的情况，仅供客户参考

5.3 动产抵押

暂无动产抵押，不排除存在时间相对滞后或工商未公示的情况，仅供客户参考

5.4 行政处罚

暂无行政处罚，不排除存在时间相对滞后或工商未公示的情况，仅供客户参考

5.5 税收违法

暂无税收违法，不排除存在时间相对滞后或工商未公示的情况，仅供客户参考

5.6 环保处罚

暂无环保处罚，不排除存在时间相对滞后或工商未公示的情况，仅供客户参考

5.7 清算信息

暂无清算信息，不排除存在时间相对滞后或工商未公示的情况，仅供客户参考

5.8 司法拍卖

暂无司法拍卖，不排除存在时间相对滞后或工商未公示的情况，仅供客户参考

5.9 土地抵押

暂无土地抵押，不排除存在时间相对滞后或工商未公示的情况，仅供客户参考

5.10 简易注销

暂无简易注销，不排除存在时间相对滞后或工商未公示的情况，仅供客户参考

5.11 公示催告

暂无公示催告，不排除存在时间相对滞后或工商未公示的情况，仅供客户参考

5.12 欠税公告

暂无欠税公告，不排除存在时间相对滞后或工商未公示的情况，仅供客户参考

六、年报信息

| | | |
|----------|------------|------------|
| 年报年份 | | |
| 年份 | 2019 年度报告 | 2018 年度报告 |
| 发布日期 | 2020-05-13 | 2019-05-29 |
| 企业资产状况信息 | | |
| 资产总额 | 企业选择不公示 | 企业选择不公示 |

| | | |
|--------------|---------|---------|
| 营业总收入中主营业务收入 | 企业选择不公示 | 企业选择不公示 |
| 所有者权益合计 | 企业选择不公示 | 企业选择不公示 |
| 净利润 | 企业选择不公示 | 企业选择不公示 |
| 营业总收入 | 企业选择不公示 | 企业选择不公示 |
| 纳税总额 | 企业选择不公示 | 企业选择不公示 |
| 利润总额 | 企业选择不公示 | 企业选择不公示 |
| 负债总额 | 企业选择不公示 | 企业选择不公示 |

股东（发起人）及出资信息（单位：万人民币）

| 发起人 | 认缴金额 | 认缴出资时间 | 认缴方式 | 实缴金额 | 实缴出资时间 | 实缴方式 |
|-------------------|-------|------------|------|-------|------------|------|
| 2019 年度报告 | | | | | | |
| 上海则一供应链管理 有限公司 | 10000 | 2016-03-08 | 货币 | 10000 | 2017-06-20 | 货币 |
| 2018 年度报告 | | | | | | |
| 上海则一供应链管理 有限公司 | 10000 | 2015-11-10 | 货币 | 10000 | 2017-06-20 | 货币 |

七、财务信息

7.1 股权出质

暂无股权出质，不排除存在时间相对滞后或工商未公示的情况，仅供参考

7.2 税务信用

| 序号 | 评价年度 | 纳税人识别号 | 纳税信用等级 | 评价单位 |
|----|------|--------------------|--------|--------|
| 1 | 2019 | 91340500MA2MQN216F | A | 国家税务总局 |
| 2 | 2018 | 91340500MA2MQN216F | A | 国家税务总局 |

7.3 融资信息

暂无融资信息，不排除存在时间相对滞后或工商未公示的情况，仅供参考

八、知识产权

8.1 专利信息

暂无专利信息，不排除存在时间相对滞后或工商未公示的情况，仅供参考

8.2 商标信息

暂无商标信息，不排除存在时间相对滞后或工商未公示的情况，仅供参考

8.3 证书资质

| 序号 | 名称 | 类型 | 发证日期 | 截止日期 | 证书编号 |
|----|----|-----------------------|------------|------------|------------------|
| 1 | - | 质量管理体系认证 (ISO9000) | 2017-08-03 | 2018-09-15 | 04216Q20192R0M-1 |

8.4 软件著作权

暂无软件著作权，不排除存在时间相对滞后或工商未公示的情况，仅供参考

8.5 作品著作权

暂无作品著作权，不排除存在时间相对滞后或工商未公示的情况，仅供参考

8.6 网站域名

| 序号 | 域名 | 网址 | 网站备案/许可证号 | 网站名称 | 审核日期 |
|----|-------------|-----------------|----------------------|-----------|------------|
| 1 | maszeyi.com | www.maszeyi.com | 皖 ICP 备 20001903 号-1 | 则一运营管理 系统 | 2020-02-12 |

九、经营信息

9.1 产品信息

暂无产品信息，不排除存在时间相对滞后或工商未公示的情况，仅供参考

9.2 招聘信息

暂无招聘信息，不排除存在时间相对滞后或工商未公示的情况，仅供参考

9.3 招投标

| 序号 | 项目名称 | 发布日期 | 省份地区 | 招标进度 |
|----|---|------------|---------|---------|
| 1 | 中国邮政集团有限公司浙江省分公司义乌一干邮路运输外包服务采购项目中标候选人公示(更正) | 2020-09-17 | 北京 | 中标结果 变更 |
| 2 | 中国邮政集团有限公司浙江省分公司义乌一干邮路运输外包服务采购项目中标候选人公示 | 2020-09-15 | 北京 | 中标结果 中标 |
| 3 | 中国邮政集团有限公司河北省分公司二级干线邮路委托运输供应商项目 5 标段中标候选人公示 | 2020-09-14 | 河北 | 中标结果 中标 |
| 4 | 中国邮政集团有限公司河北省分公司二级干线邮路委托运输供应商项目 5 标段中标候选人公示 | 2020-09-14 | 河北 | 中标结果 中标 |
| 5 | 中国邮政集团有限公司河北省分公司二级干线邮路委托运输供应商项目 4 标段中标候选人公示 | 2020-09-14 | 河北 | 中标结果 中标 |
| 6 | 中标公告：重机 F-1933 设备搬迁运输项目中标公告 | 2020-09-04 | 安徽 马鞍山市 | 中标结果 中标 |
| 7 | 中国邮政集团有限公司武汉市分公司快速消费品行业物流配送服务采购招标项目中标候选人公示 | 2020-08-27 | 北京 | 中标结果 中标 |
| 8 | 中国邮政集团有限公司云南省分公司省内二干邮路委办运输采购项目三标段（重招）评标结果公示 | 2020-08-18 | 云南 | 中标结果 中标 |
| 9 | 中国邮政集团有限公司云南省分公司省内二干邮路委办运输采购项目二标段（重招）评标结果公示 | 2020-08-18 | 云南 | 中标结果 中标 |
| 10 | 中国邮政集团有限公司辽宁省分公司二级干线汽车邮路外包服务项目中标公告 | 2020-08-13 | 辽宁 | 中标结果 中标 |

| | | | | |
|----|---|------------|--------|------------|
| 11 | 贵州茅台酱香酒营销有限公司物流承运采购项目(二次)中标公示 | 2020-06-28 | 贵州 | 中标结果 中标 |
| 12 | 贵州茅台酱香酒营销有限公司物流承运采购项目(二次)中标公示 | 2020-06-28 | 贵州 | 中标结果 中标 |
| 13 | 中国邮政集团有限公司福建省分公司 2020-2022 年全省邮政干线运输业务外包省际一级干线汽车线路采购项目竞争性磋商结果公告 | 2020-06-22 | 北京 | 中标结果 中标 |
| 14 | 中铁八局二公司鲜滩管理站 450T 龙门吊和 900T 运架设备运输服务公开招标 | 2020-04-10 | 北京 | 中标结果 中标 |
| 15 | 广州海关涉案财物运输服务合同 | 2020-01-13 | 广东 广州市 | 中标结果 合同及验收 |
| 16 | 中华人民共和国广州海关广州海关涉案财物运输服务项目中标公告 | 2019-12-30 | 广东 广州市 | 中标结果 中标 |
| 17 | 中国邮政集团公司辽宁省沈阳邮区中心局二级干线运输外包服务采购项目中标公告 | 2019-10-09 | 辽宁 沈阳市 | 中标结果 中标 |
| 18 | 华润万家有限公司北京配送中心生鲜配送运输服务中标结果公告 | 2019-07-26 | 广东 深圳市 | 中标结果 中标 |
| 19 | 华润万家有限公司北京配送中心生鲜配送运输服务中标候选人公示 | 2019-07-22 | 广东 深圳市 | 中标结果 中标 |

9.4 进出口信用

暂无进出口信用，不排除存在时间相对滞后或工商未公示的情况，仅供客户参考

9.5 行政许可

工商局

暂无行政许可(工商局)，不排除存在时间相对滞后或工商未公示的情况，仅供客户参考

信用中国

| 序号 | 项目名称 | 决定文书号 | 许可机关 | 地域 | 决定日期 |
|----|------|-----------------|---------|----|------------|
| 1 | - | 340592000053369 | 马鞍山市工商局 | 总局 | 2015-11-10 |

9.6 新闻舆情

| 序号 | 标题 | 来源 | 时间 |
|----|-------------------------|--------|------------|
| 1 | 广东省广州海关涉案财物运输服务项目中标结果公告 | 中国财经报网 | 2020-01-02 |

9.7 抽查检查

暂无抽查检查，不排除存在时间相对滞后或工商未公示的情况，仅供客户参考

9.8 微信公众号

暂无微信公众号，不排除存在时间相对滞后或工商未公示的情况，仅供客户参考

9.9 地块公示

暂无地块公示，不排除存在时间相对滞后或工商未公示的情况，仅供客户参考

9.10 购地信息

暂无购地信息，不排除存在时间相对滞后或工商未公示的情况，仅供参考

9.11 土地转让

暂无土地转让，不排除存在时间相对滞后或工商未公示的情况，仅供参考

9.12 债券信息

暂无债券信息，不排除存在时间相对滞后或工商未公示的情况，仅供参考

查企业,就上企查查

多维度快速查企业

从此告别度娘的
东拼西凑

查企业

查诉讼
失信

查法人
股东

查商标



工商
信息

司法
信息

法定代
表人
关联信息



知识
产权

关联
信息

决策报告

多维度大数据分析, 让商业
决策变得如此简单

企业拓扑

全方位呈现企业
成长步伐

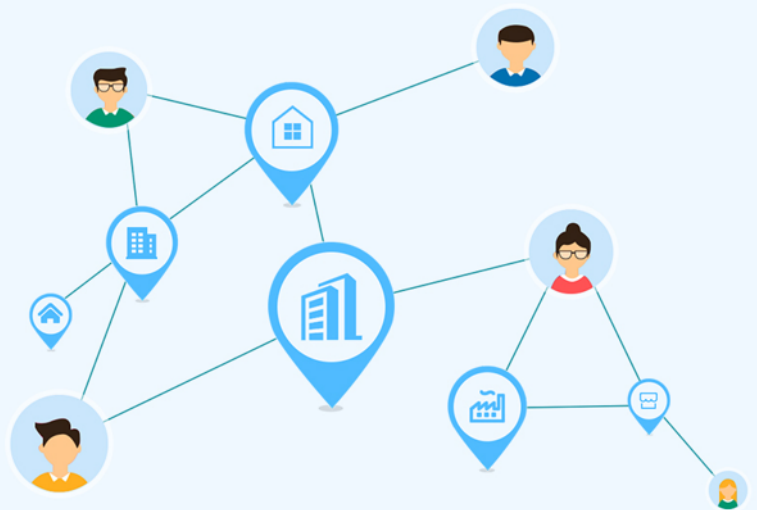

联系电话: 400-928-2212

官方客服QQ: 4009985212

客服邮箱: kf@qichacha.com

微信公众号: qcc365

地址: 江苏省苏州市工业园区东长路88号2.5产业园C1幢5楼